

수경이 이야기

꿈같은 노후실현

2015 | 봄 |

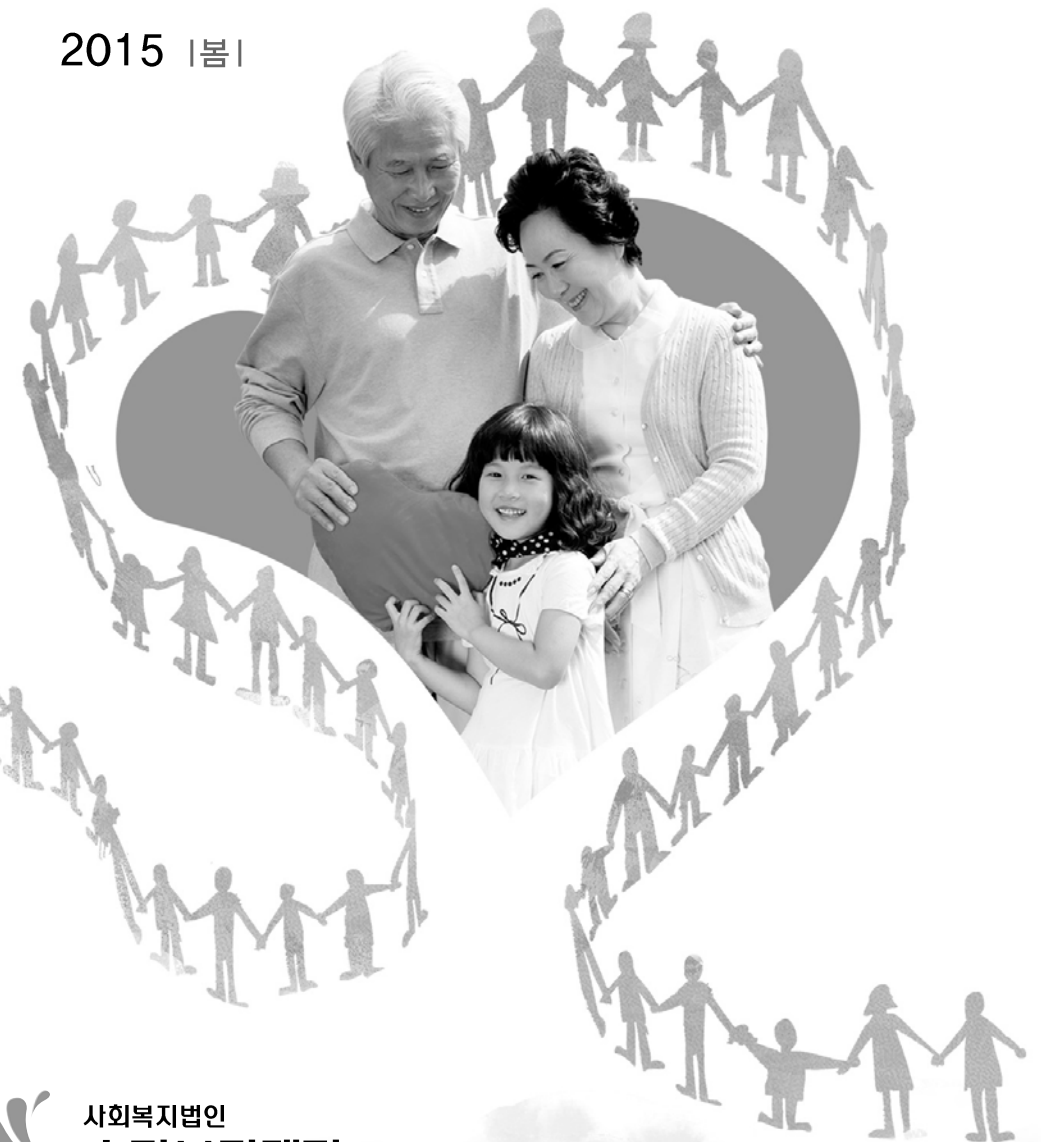

사회복지법인
수경복지재단

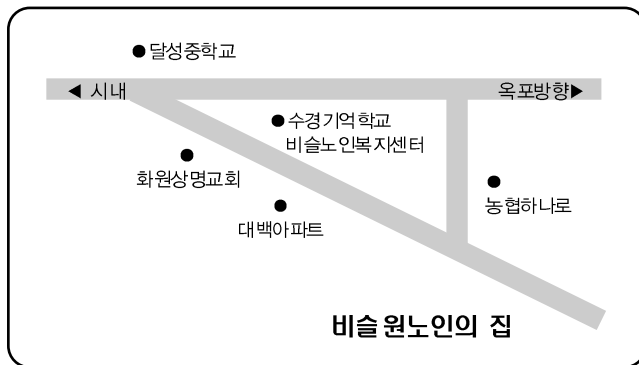

서비스관련 상담

- 비슬노인복지센터 053) 634-2006~7
- 비슬원재가노인지원센터 053) 643-2013
- 비슬요양원 053) 643-1166~7
- 수경기억학교 053) 642-5900



contents

- 03 수경복지재단
비슬노인복지센터, 비슬원, 단비노인복지센터(구,비슬원재가노인지원센터)
수경기억학교
- 08 봉사하는 마음이 아닌 사랑받는 마음으로
화원고등학교 3학년 정해은
- 09 길고 긴 겨울 속 내 주변에 쌓였던 눈과 기억들,
우리들의 케케묵은 마음 속 먼지를 털어내고
조심스럽게 고운 추억을 꺼내어 봅니다.
구 교 민
- 10 아름다운 이웃들
자원봉사로 나눔을 실천해주셨습니다.
- 11 고마운 이웃들
후원으로 사랑을 실천해주셨습니다.
- 12 소중한 이웃들
후원으로 사랑을 실천해주셨습니다.
- 14 후원금 사용명세서
법인 후원금 사용명세서, 비슬노인복지센터 후원금 사용명세서
비슬원 후원금 사용명세서, 단비노인복지센터 후원금 사용명세서
- 18 2014년 결산 보고
법인, 비슬노인복지센터, 비슬원, 단비노인복지센터, 수경기억학교

수경이야기 2015 봄

발행인 : 김상근 / 발행처 : 사회복지법인 수경복지재단 / 발행일 : 2015년 3월
발행소 : 대구광역시 달성군 화원읍 성화로 40 / 연락처 : 053)643-1166
편집디자인 : 범한기획 · 인쇄 T. 254-1242

수경복지재단

☆☆ 수경복지재단 송년행사



2014년 수경복지재단 송년의 밤을 알리는
이사장님의 한말씀~~!



즐거운 레크리에이션~! 멋진 양복을 차려입은
우리의 MC 구교민, 송정환

☆☆ 수경복지재단 제35차 이사회 개최



제35차 수경복지재단 이사회 실시~!
언제나 수경복지재단을 생각해주시는



이사님들 감사합니다.



비슬노인복지센터

▶명절선물지원



어르신들께 추석을 맞아 선물을
준비하였습니다.



(이번에도 한국전력공사 달성전력지사
에서 많은 준비를 해주셨습니다.)

▶의료연계지원서비스



의료기관과 연계하여 어르신들의
의료비를 절감시킵니다.



비슬노인복지센터

▶차량이송서비스



병원, 시장, 집 등 구분하지 않고 저희는 언제나 달려갈 준비가 되어있습니다.

▶행복복지한마당축제 참석



2014년 행복복지한마당축제에 참석하여 저희 센터를 홍보하는 등 어르신들께 여러 복지서비스를 홍보하였습니다.

▶노인일자리사업단 문화체험



노노케어 참여어르신들과 함께 일상에서 벗어나 문화체험을 실시하였습니다.

▶이·미용서비스



어르신들의 이·미용을 담당하여 미의 욕구를 만족시켜드리며 자신감을 회복시켜드립니다.

▶간급지원서비스



추운 겨울을 대비해 물품을 지원하여 추위에 대한 내성을 기르는데 도움을 드립니다.

▶노인일자리사업단 평가회



2014년 노인일자리사업의 종료를 알리며 2014년 한 해 동안의 추억을 기리고 개선사항 건의를 하며 만찬을 즐겼습니다.



비슬원

▶치매예방 및 관리 프로그램



세밀한 밑그림과 손쉬운 밑그림을 수준에 맞게 채색~

▶특화 프로그램



어르신들의 피부질환완화 및 예방을 위해 천연비누만들기

▶특별행사



동글동글 팔죽을 만들어 동네주민들과 나눔행사

▶국학기공



위로 쪽쪽~~ 옆으로 쪽쪽~~ 기초체력 유지

▶생신잔치



100세를 기원하며~~ 축하드립니다.

▶민요장구공연



장구가락에 맞춰 신나게 한구절

▶발마사지



아이고 시원해라~~ 열한손가락 봉사단의 발마사지 봉사

▶크리스마스 트리 만들기



크리스마스를 맞이하여~ 꽃동산 봉사단과 함께!

▶여가 프로그램



웃놀이 모 나와라~~ 아이고 개다~~ 잡았다 !

▶달성군 행복복지한마당



김정애 선생님의 군수상 시상 생활어르신과 함께 부스체험

▶보호자 간담회



보호자회의, 만족도조사 및 송년행사

▶우수직원 표창



우수 직원 표창을 축하드립니다!

▶후원물품



대구시 위원장 이종진 국회의원 후원물품 전달

▶재난상황대응훈련



비에고재난상황에 대비하여 모의 대피 훈련 실시



▶응급상황대응교육



응급 상황에 대비하여 심폐소생술 교육 실시

▶개인정보 및 성희롱 예방교육



개인정보보호법에 따른 교육

▶소방안전교육



소화기 사용법 및 경보설비교육 실시

▶주거환경개선



한국방제공사 연계-방역지원

▶조직관리



운영위원회 실시



우수직원 표창



단비노인복지센터 (구, 비슬원재가노인지원센터)

▶겨울철 난방용품지원



조끼지원



보림사 후원-김장김치지원



극세사 이불지원

▶특별사업



주5회 매일도시락 지원

▶여가활동지원



'수상한 그녀' 영화 관람

▶자원연계서비스



S-OIL 나눔N캠페인-난방연료 지원

▶교육지원



찾아가는 생활안전교육

▶연계지원



당당한 노년 생활



건강한 노후! 의료연계 지원



수경기억학교

슬슬 부는 봄바람에 쌓인 눈 녹듯

'낯 놓고 기억자도 모른다.'
는 말을 가장 싫어하시는
우리 어르신들 <한글공부>하하하하 건강하게 웃고
호호호호 호탕하게 웃고
히히히히 맛깔나게 웃고 <건강체조>몸이 굳어지는 것이 싫다!
몸이 유연해지는 시간!
<요가교실>썩썩썩 가위질 소리더 아름답게
만들고 싶다! 뒤늦게 숨겨진 재능발견
<미술교실>발을 시원하고 따뜻하게 가는 마사지 속
에 존경과 사랑의 마음이 있다!
<발마사지>다함께 축하하고 눈물로 감사하며
내생에 가장 행복한 생일상!
<생신잔치>군위 화본마을에서의 옛날 물건과
풍경체험 및 타 기관과의 소중한
교류의 장! <기억학교 연합나들이>따스한 가을햇살 노란색 조끼를
입고함께한 시간^^
<10월 화원동산나들이>사랑하는 자녀들 앞에서 파이팅!
나의 본 모습을 보여주마!
<기억학교 송년의 밤 행사>



길고 긴 겨울 속 내 주변에 쌓였던 눈과 기억들,
우리들의 케케묵은 마음 속 먼지를 털어내고
조심스럽게 고운 추억을 꺼내어 봅니다.

구 교 민

털어 낼 때마다 노란 봄이 찾아드는 소리가 토닥 토닥 들려오고 이리저리 휘어지는 봄의 가락에 맞춰 향긋한 꽃 내음이 내 코를 살며시 찌릅니다. 건조하고 갑갑했던 내 가슴에 촉촉한 단비가 내려, 늦잠 깨우듯 까만 영혼을 적십니다. 봄의 시작을 반기기 무섭게 오늘도 어르신과의 하루를 바라봅니다.

때로는 어르신들과의 유치한 갈등에 골머리 썩히며, 당차고 적극적인 직원들과의 화합, 예측불허의 행사 등 언제나 기대이상의 과정으로 매일을 다르게 살아가는 사람들. 비록 좋은 일들만 연속되는 것은 아니지만, 상대에게 진정성을 가지고 서로를 대하는 직원들, 때로는 해박한 경험을 토대로 직원을 꾸짖기도 하지만 순수한 마음으로 저희의 지도에 따라주시는 어르신들이 계시기에 진정으로 웃을 수 있습니다. 이 모든 것들이 수경기억학교 구성원들 사이의 믿음과 사랑에서 비롯되는 결과라고 해도 과언이 아닐 것입니다.

4월의 저녁은 봄날의 선물이 아닐까 합니다. 늦은 저녁까지 환한 거리를 거닐며 산책하기 좋은 계절, 차디찬 지난겨울의 동상을 데우고 마음의 여유를 찾기에 더 없이 좋을 것 같습니다.

지금 이 순간 노인과 노인을 사랑하는 사람들에게 소원 합니다. 올해도 계절 하나하나를 몸소 느끼고 행복에 직접 다가가는 사람이 되기를 행복하게 늘 진실되게 성심을 다해 살아가는 가족이 되길 바랍니다. 남녀노소 불문하고 많은 분들 저희 수경기억학교에 방문하셔서 나에게 주어진 행복의 설레임~ 봄을 느껴보시기 바랍니다.^^



봉사하는 마음이 아닌
사랑받는 마음으로

화원고등학교 3학년 정해은

안녕하세요, 저는 비슬요양원에서 봉사를 하고 있는 정해은 입니다. 제가 '꽃동산'이라는 이름으로 봉사를 시작한건 지난 해 8월부터였습니다. 사실 그전까지는 제가 하고 싶은 봉사만 했습니다. 강아지를 좋아하기 때문에 유기견 보호소에서 봉사를 했고, 아이들을 좋아하기 때문에 아동복지시설에서 봉사를 했습니다. 그러다가 우연히 비슬요양원을 알게 되었습니다.

처음에는 어르신을 대하는 것이 무척 어려웠고, 먼저 다가가야 했기 때문에 낯가림이 심한 저로서는 큰 부담이었습니다. 그래서 봉사를 하면서도 마음이 즐겁지가 않았고 주말이 다가오는 것이 두렵기도 했습니다. 하지만 시간이 지날수록 어르신들의 인정과 인심이 저를 변화시켰습니다. 낯선 여자아이를 친근하게 대해주시고 정말 친손녀처럼 다정다감하게 감싸주셔서 저도 점점 자신감을 가지고 되었고, 어르신들과 담소를 나누면서 어느새 웃고 있는 저를 발견하게 되었습니다. 그리고 그곳에 계신 여러 요양보호사분들이 어르신들을 대하는 모습과 태도를 보면서 많은 것을 느낄 수가 있었습니다.

사실 주변 사람들은 공부할 시기에 무슨 봉사냐, 힘들지는 않느냐 등등 이런 저런 말들을 많이 했습니다. 그렇지만 저는 그렇게 생각하지 않습니다. 바쁜 생활을 하면서 스트레스를 받고 머리로 복잡해지지만, 비슬요양원에만 오면 제가 위로를 받고 즐거워지기 때문에 이 시간을 아깝게 여기지 않습니다. 처음에 '꽃동산'은 조장인 저를 포함해서 5명이었습니다. 그리고 몇 명이 나가고 몇 명이 들어오면서 지금의 '꽃동산'인 정해은, 박한샘, 이재혁, 박준영, 권정미, 김소희, 김다솜, 양유리, 윤소연, 곽은비, 김원희 총 11명 체제가 되었습니다. 매주 주말마다 '이번에는 어떤 프로그램으로 어르신들을 즐겁게 해드릴까?'라는 생각으로 준비하면서 어느덧 7개월이 흘렀습니다.

앞으로도 어르신들을 위해 열심히 고민하고 생각하면서 봉사하는 마음이 아닌 사랑받는 마음으로 비슬요양원의 문을 열고 들어가겠습니다. 감사합니다.



아름다운 이웃들

자원봉사로 나눔을 실천해주셨습니다. (2014년 7월~12월)

● 비슬노인복지센터 자원봉사 현황

황연숙 김현주 서미향 손은영 이교민 임경옥 임미령 장단심 장일숙 정순분 최갑호 최숙희 황연숙

● 비슬원 자원봉사 현황

최현태 엄선경 김연주 서장훈 장희정 이성훈 진형준 박상준 이휘석 김경환 이철호 정유리 이경숙
 김인선 김용진 정지원 정현철 이주현 홍시형 최호정 이상화 김용주 서민우 김중성 조예진 김민지
 오숙자 최진실 김은정 이상근 최지영 박봉자 김태조 이삼자 김다영 홍정옥 이해원 김성배 김강용
 최영순 정현정 신은빈 손수민 김경민 이재혁 양유리 주민정 김근효 박준영 권다영 정해은 윤상도
 김관호 이은숙 유민재 안용연 이현미 남기섭 박준영 이재혁 박송이 백은영 서승희 노하림 정재용
 이소연 최재임 김희경 배연희 옥명화 박현정 김화자 임옥순 김위도 박경민 정병현 이정혜 김광혁
 김찬주 배혜진 이유경 최수민 이수현 최미경 이유경 배혜진 정혜원 배정민 이태영 기태근 김경민
 채승완 김광혁 이유림 옥선영 송민경 권정미 유준서 재용하 조영지 김래리 박성현 박태영 전그린
 강동재 김소희 박한샘 이은경 손현우 황준혁 조은상 반원태 서윤교 최용성 이윤진 김예원 박성수
 김다솜 서민서 김성현

● 단비노인복지센터 자원봉사 현황

이남희 김정호 옥선영 송민경 이순화 조해리 황석제 김미경 김나연 강미영 윤지민 이광희 김경화
 이정협 김강용 김종혁 이상철 김지연 신은빈 손수민 정병현 이진형 김지우 정인해

● 수경기억학교 자원봉사 현황

권지민 이경숙 이지민 이지훈 이수빈 박진임 김예빈 전안진 박은영 정인순 신재훈 이유향 권영애
 신은혜 박홍상 오다희 손해연 황선경 김준성 이재창 김경희 김유리 박선미 함현우 박슬기 한다래
 이정민 손지혜 박지혜 임규식 오세미 김수임 권영수 이성임 안태연 배영선 김순옥 정하늘
 드림스타트 어머니봉사단(김미정 최정아 김연정 김선희 방혜영 나윤영 강정숙 김지애 박순복 변득남
 임현주 우유정)
 아름다운 봉사단(이사자 최지영 박봉자 김태조 김기수 남기섭)
 발마사지 봉사단(배연희 김위도 김희경 박현경 김화자 최재임 임옥순 김태련 옥명화)

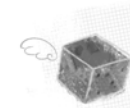

고마운 이웃들

후원으로 사랑을 실천해주셨습니다. (2014년 7월~12월)

● 법인 후원물품

• (주)모두함께 600,000	• 강정백 50,000	• 정진이 60,000	• 백정숙 120,000
• 최동비 120,000	• 최창해 30,000	• 안태연 70,000	• 김상우 2,000,000
• 김명재(수경) 60,000	• 성미향 60,000	• 강기표 50,000	• 유성규 60,000
• 김상록 60,000	• 손은영 50,000	• 권덕환 50,000	• 이동규 20,000
• 이진영 70,000	• 김명자 120,000	• 이성임 70,000	• 김상근 22,000,000
• 차보현 400,000	• 권필숙 170,000	• 김홍수 50,000	• 전지은 50,000
• 김철용 30,000	• 김성수 50,000	• 김상준 120,000	• 안대영 180,000
• 송정환 60,000	• 채지연 120,000	• 진정교 120,000	• 대한지적공사
• 김재희 500,000	• 이성자 70,000	• 김성덕 50,000	200,000
• 김점옥 60,000	• 김덕진 50,000	• 박윤태 60,000	• 김민지 60,000
• 광명숙 420,000	• 배철호 60,000	• 구교민 60,000	• 김위도 60,000
• 김선홍 50,000	• 김복남 70,000	• 임찬우 100,000	• 이정자 570,000
• 황영자 30,000	• 이기연 50,000	• 황성록 300,000	• 김영경 30,000
• 김순희 60,000			

● 비슬노인복지센터 후원금

• (주)하나물류 60,000	• 이철선 90,000	• 김상근 300,000	• 한철호 60,000
• 김환섭 60,000	• 고경애 60,000	• 서미향 60,000	• 김은숙 60,000
• 이근우 120,000	• 박임상 60,000	• 최호진 120,000	• 송승근 120,000
• (주)한빛TS 50,000	• 이흥채 60,000	• 김상일 60,000	• 해피빈 100
• 노지영 60,000	• 권용백 30,000	• 서민수 300,000	• 김주야 180,000
• 이동수 120,000	• 박임순 60,000	(이수재/불심화)	• 안상희 60,000
• 강석우 60,000	• 장정엽 100,000	• (주)풍국주정공업	• 홍화선 30,000
• 박건향 30,000	• 김경순 60,000	300,000	• 김주영 60,000
• 이영진 120,000	• 박진수 30,000	• 김원수 60,000	• 안영호 60,000
• 강재우 50,000	• 채경순 60,000	• 성봉애 30,000	• 김진만 30,000
• 박미숙 120,000	• 김경자 60,000	• 한경애 60,000	• 양해숙 60,000
• 이진영 120,000	• 배제일 300,000	• 김윤환 70,000	• 김혜경 30,000
• 강정원 60,000	• 최한임 120,000	• 손진기 120,000	• 이경숙 60,000
• 박영자 60,000			

● 비슬원 후원금

• 손영희 60,000	• 손차근 60,000	• 윤경애 120,000	• 권중근 40,000
• 장소희 60,000			

● 단비노인복지센터 후원금

(단위:원)			
• 경대연합안과	• 박임순 120,000	• 이유향 50,000	• 전지은 120,000
100,000	• 이상수 60,000	• 네이버해피빈	• 최기련 80,000
• 박은숙 20,000	• 김정애 120,000	593,500	• 한국재가노인복지협회
• 이무상 300,000	• 박임식 60,000	• 백정숙 50,000	600,000
• 권영옥 50,000			



소중한 이웃들

후원으로 사랑을 실천해주셨습니다. (2014년 7월~12월)

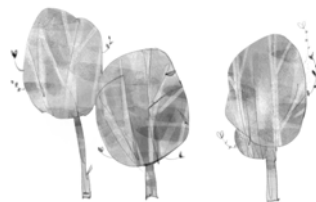

● 법인 후원물품

• 최창해 수박 1통	• 남주연 홍삼절편 1세트	• 이경미 생크림케이크 1개
• 유정철 호두타르트 1개		

● 비슬노인복지센터 후원물품

• 대구재가노인복지협회	음료수 7박스	• sk에너지 김장김치60박스
한우사골 20kg	돼지등뼈 20kg	• 권영복 전병 1박스
한우사태 1kg	빵 3박스	• 박임순 TV 1개
김장김치 6박스	음료 1박스	• 단비노인복지센터
• 푸드뱅크 감자 20kg	고구마맛탕 10kg	김장김치 55박스
콩나물 10kg	• 화원읍사무소 내복세트 29개	굴 10kg
양파 100kg	남성용양말 14개	• 장미옥 배추 1포기
롤케익 1박스		

● 비슬원 후원물품

• 보은사 믹스커피 1박스	• 박일화 홍삼음료 1박스	• 비슬이봉사단 빵 3박스
• 김신자보호자	• 박일화 두유 1박스	• 김정현 종합과일 2박스
방울토마토 1박스	• 최창해 벽걸이시계 1개	• 김금례보호자 복숭아 1박스
수박 2개	• 정상호 분수대 1개	• 유희옥 이불 8채
• 남순화 사과 1박스	• 정상호 사과 1박스	• 안태연 무 5개
• 김위도 털모자 10개	• 조미화 베지밀 1박스	배추 10개
포도 2박스	• 반송상회 참외 1박스	치약 30개
• 정영혜 까나리액젓 5kg 3개	• 반송상회 무 2박스	들깨가루 1kg
• 차정자 수박 1개	• 김정애 김치 2박스	• 김옥남 각티슈 3개

• 진광석 청도반시세트 5세트	• 강진석 디펜드 8박스
사골 3kg 5세트	물티슈 8박스
모듬종합세트 4세트	• 이정우 각티슈 6개
• 임숙자 감자 1박스	• 김상덕 이동식 목욕의자 1개
호박 3개	물티슈 8박스
부추 2단	디펜드 일반대형 9박스
박 2개	• 조용진 포도 1박스
• 조일환 배 5박스	수박 1개
• 김명자 청도반시 3박스	

쌀 20kg 5개	• 김만오 휴지 25박스
티셔츠 30장	• 달성복지재단
풍산김치 7kg10박스	• 배준한 커피 1박스
• 이춘화 보호자	종합과일 1세트
• 김수동 비타500 1박스	

● 단비노인복지센터 후원물품

• 푸드뱅크 카사바 1박스	감자 11개	배 1박스
각종과자 3박스	감 12개	• 대구재가노인복지협회
돼지등뼈 20kg	무 1개	김장김치 6박스
음료수 7박스	빵 45개	한우사태 1kg
롤케익 3박스,	메론 3개	한우잡뼈 20kg
양파 100kg	양상추 7개	• 경대연합안과
콩나물 10kg	• 김만오 비타500 10박스	벽걸이달력 100개
햇감자 20kg	티셔츠 30벌	• 김위도 무 5kg
• (주)우리마트 포도 2개	종이봉투 100개	• 달성지적공사 온누리상품권
거봉 3개	• 유희옥 감귤 10박스	• 달성군지사
가지 1개	단감 2박스	200,000원
당근 4개	사과 2박스	

● 수경기억학교 후원물품

• 푸드뱅크 카사바 10kg	• 달성군자원 봉사발전협의회
돼지등뼈 20kg 4박스	김 5박스
무 20kg	멸치 5박스
음료수 13박스	음료수 5박스
쌀국수 5박스	• 영락요양원 소뼈 20kg
각종 빵 6박스	
감자 20kg	
콩나물 10kg	
• 상록수 노인종합복지센터	
음료수 3박스	
• 단비노인복지센터	
각종 빵 3박스	

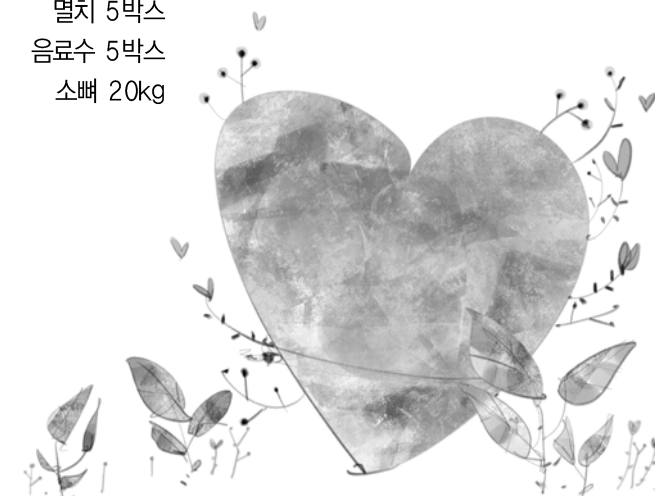

1 후원금 사용명세서

● 법인 후원금 사용명세서 (2014년 7월~12월)

사용일자	사용내역	금액	산출기준
2014-01-02	수용비 및 수수료	500	비슬노인복지센터 전출금 송금 수수료
2014-01-23	시설전출금	2,000,000	전출금
	공공요금	25,240	비슬요양원 1월 인터넷 사용료
	공공요금	257,140	비슬요양원 1월 전기사용료
2014-01-27	수용비 및 수수료	27,500	치매노인종합지원시설 지정신청 관련수정자료제작비지출
2014-02-11	회의비	140,000	이사회 회의비
2014-03-25	교육훈련비	20,000	건축실무 과정 교정
2014-03-27	제세공과금	135,000	등록세 납부
2014-03-28	수용비 및 수수료	4,200	후원자 감사편지 발송비
2014-04-18	수용비 및 수수료	4,400	공인 인증서 수수료
2014-05-16	홍보사업비	300,000	법인 회보 제작비
2014-06-18	시설전출금	3,000,000	전출금
	수용비 및 수수료	500	계좌이체 수수료
2014-07-10	수용비 및 수수료	6,000	법인 창립 8주년 초대장 발송
2014-07-24	수용비 및 수수료	7,500	창립 8주년 감사 편지 발송비
2014-08-07	시설전출금	1,000,000	전출금
2014-09-19	수용비 및 수수료	30,000	나라장터 입찰 수수료
2014-09-22	수용비 및 수수료	500	계좌이체 수수료
2014-09-22	시설전출금	3,000,000	법인 전출금 지급
2014-10-08	수용비 및 수수료	6,630	수경이야기 가을호 및 후원자 감사 편지 발송
2014-11-18	제세공과금	1,000,000	2014년 대구사회복지법인협회 회원 회비 납부
2014-11-18	제세공과금	900,000	2014년 사회복지협의회 회원회비 납부
2014-12-19	시설비	21,814,800	비슬주야간보호센터 증축공사 기성금 지급
2014-12-22	후원자관리	57,100	송년행사 음료수 및 집화구입
		40,000	송년행사 경품구입
		19,000	송년행사 경품구입
		6,000	송년행사 환경미화 재료 구입비
		9,000	송년행사 환경미화 재료 구입비
2014-12-29	수용비 및 수수료	8,800	기능보강사업 자료 제작비
2014-12-29	후원자관리	16,500	송년 의밤 현수막 구입비
	합 계	33,836,310	

● 비슬노인복지센터 후원금 사용명세서(2014년 7월~12월)

사용일자	사용내역	금액	산출기준
2014-07-01	수용비 및 수수료	25,000	커피 구입
2014-01-23	수용비 및 수수료	19,000	사무용품 구입
	예방적사업	104,000	생필품지원 물품구입
	수용비 및 수수료	12,000	문종 구입
2014-07-18	기타운영비	50,000	우수직원표창 부상 구입비 지급
2014-07-30	홍보	20,000	웹호스팅 비용 지급
2014-08-05	예방적사업	190,000	7월 결연후원금 지급
2014-08-07	기타운영비	-200,000	4월 임차료 여입(4/1)
2014-08-08	예방적사업	659,920	복날 지원 삼계탕구입
2014-08-12	차량비	50,000	차량 유류대
2014-08-29	예방적사업	200,000	8월 결연후원금 지급
2014-09-01	홍보	20,000	웹호스팅 비용 지급
2014-09-12	수용비 및 수수료	1,500	퇴직연금 송금 수수료
2014-09-18	제세공과금	200,000	달성군 재가협의회 2,3분기 회비 납부
2014-09-25	예방적사업	780,000	9월 요양보호사 급여지급
2014-09-30	홍보	20,000	웹호스팅 비용 지급
2014-10-20	예방적사업	200,000	9월 결연후원금 지급
	수용비 및 수수료	154,000	복사기 토너 구입
	수용비 및 수수료	4,300	종량제봉투(20L)구입
	예방적사업	117,580	밀반찬지원 식자재구입
	차량비	50,000	차량유류대(모닝)
	수용비 및 수수료	462,000	복사기 드럼교체
2014-10-27	조직관리(교육/사업평가)	25,000	3/4분기 사업평가 식대지급
2014-11-05	예방적사업	200,000	10월 결연후원금 지급
2014-11-25	공공요금	54,080	11월 전기요금
	공공요금	53,820	11월 전화요금 납부
2014-11-26	차량비	47,000	차량유류대
2014-11-28	예방적사업	65,000	요양보호사 6월 퇴직금 적립
	예방적사업	65,000	요양보호사 5월 퇴직금 적립
	예방적사업	65,000	요양보호사 7월 퇴직금 적립
2014-12-01	예방적사업	200,000	11월 결연후원금 지급
2014-12-02	예방적사업	72,000	10월 도시락지원 경비 지급
	예방적사업	36,000	8월 도시락지원 경비 지급
2014-12-03	예방적사업	65,000	9월 요양보호사 퇴직금 적립
	예방적사업	65,000	8월 요양보호사 퇴직금 적립
	예방적사업	65,000	10월 요양보호사 퇴직금 적립
2014-12-05	예방적사업	12,600	김장지원 포장용기 구입
	예방적사업	3,900	김장지원 포장용기 구입
2014-12-10	예방적사업	73,090	10월 사회보험부담금(요) 지급
2014-12-24	예방적사업	75,060	12월 요양보호사 활동비 지급

사용일자	사용내역	금액	산출기준
2014-12-26	예방적사업	704,940	12월 요양보호사 활동비 지급
	공공요금	76,700	12월 전기요금 납부
	공공요금	54,900	12월 전화요금 납부
2014-12-29	수용비 및 수수료	20,000	실내등유 구입비 지급
	후원자관리	32,800	송년익밤 잡화 구입
	예방적사업	65,000	12월 퇴직연금 적립(요)
	차량비	40,000	차량 유류대 지급
2014-12-30	수용비 및 수수료	1,500	퇴직연금 송금 수수료 지급
2014-12-31	예방적사업	200,000	12월 결연후원금 지급
	예방적사업	82,000	사회보험기관부담지급(요) 지급
	예방적사업	64,180	사회보험기관부담지급(요) 지급
	사회보험부담금	163,340	사회보험기관부담금 지급
	차량비	40,000	차량유류대 지급
	수용비 및 수수료	1,000	사회보험기관부담금 송금 수수료
	제세공과금	25,760	신원보증보험료 지급(이동규)
	사회보험부담금	410,000	사회보험기관부담금 지급
	합 계	6,363,970	

함께하는 기쁨! 당신의 사랑을 나누어 주세요.

함께하는 사랑이 세상을 아름답게 만들어 갑니다.

사랑의 손길을 기다립니다.

- 활동내용 : 밑반찬 조리 및 배달, 행사지원 나들이 동행, 가사지원, 정서지원, 일상생활지원, 프로그램 봉사 등

따뜻한 마음을 기다립니다.

- 결연후원 : 재가어르신과 1:1 결연을 통한 매월 정기 후원
- 일반후원 : 어르신들을 대상으로 하는 각종 노인복지사업 수행을 위한 후원
- 물품후원 : 일상생활에 필요한 각종 물품(생필품, 주·부식 가전제품 외) 후원
- 후원계좌
 - 사회복지법인 수경복지재단 :
농협 702047-51-012822 대구은행 141-10-002111
 - 비슬노인복지센터 :
농협 702047-51-012841 대구은행 141-10-002103
 - 비슬원 :
농협 355-0003-0068-43 대구은행 141-10-006345
 - 단비노인복지센터 :
농협 3550003-0061-93 대구은행 141-10-006345

● 비슬원 후원금 사용명세서(2014년 7월~12월)

사용일자	사용내역	금액	산출기준
2014-10-24	공공요금	8,040	10월 상하수도료
	공공요금	89,590	10월 전기요금
	공공요금	168,310	10월 상하수도료
	공공요금	64,060	10월 전화요금
	공공요금	32,720	10월 인터넷사용료
	공공요금	477,460	10월 전기요금
2014-11-25	공공요금	87,530	11월 전기요금
	공공요금	693,900	11월 전기요금
	공공요금	159,180	11월 상하수도료
	공공요금	13,224	11월 인터넷요금
	공공요금	19,496	11월 인터넷요금
	합 계	1,813,510	

● 단비노인복지센터 후원금 사용명세서(2014년 7월~12월)

사용일자	사용내역	금액	산출기준
2014-07-10	예방적사업	80,000	6월 결연후원금(회당 20,000원/4회지급)
2014-07-17	예방적사업	100,000	7월 생계비지원금
2014-08-08	예방적사업	80,000	7월 결연후원금(회당 20,000원/4회 지급)
2014-08-18	예방적사업	100,000	8월 생계비지원금
2014-09-11	예방적사업	80,000	8월 결연후원금(회당 20,000원/4회 지급)
2014-09-16	예방적사업	100,000	9월 생계비지원금
2014-10-01	예방적사업	132,000	9월 재가어르신 국지원
	예방적사업	148,500	9월 식사배달사업 종식지원
2014-10-06	차량비	50,000	스타렉스 유류대
	공공요금	5,100	후원자 회보 및 후원감사편지 우편 발송
2014-10-08	차량비	50,000	스타렉스 유류대
2014-10-10	예방적사업	100,000	9월 결연후원금(회당 20,000원/5회 지급)
2014-10-13	기타사업비	140,000	대재협 실무교육 참가비
2014-10-17	예방적사업	100,000	10월 생계비지원금
2014-11-10	예방적사업	80,000	10월 결연후원금(회당 20,000원/4회 지급)
2014-11-14	예방적사업	100,000	11월 생계비지원금
2014-12-11	예방적사업	100,000	11월 결연후원금(회당 20,000원/5회 지급)
2014-12-17	예방적사업	100,000	12월 생계비지원금
2014-12-22	후원자관리사업비	15,900	자원봉사자 시상품 구입
	후원자관리사업비	73,880	송년행사 다과 구입
2014-12-24	예방적사업	500,000	(해피빈모금) 흑한기 취약어르신 이불지원금 지출
2014-12-30	제세공과금	652,782	스타렉스 자동차 보험료
	제세공과금	715,823	스타렉스 자동차 보험료
	합계	3,603,985	



2014년 결산 보고

● 법인

세 입			세 출		
항목	금액	항목	금액	관	항
관	항	관	항	관	항
총계	378,592,646	총계	378,592,646		
보조금	보조금	276,103,200	사무비	업무추진비	2,995,840
재산수입	기본재산	6,820,000		운영비	5,920,720
후원금	후원금	34,280,001	재산조성비	시설비	331,919,631
전입금	전입금	46,675,986	사업비	사업비	1,123,800
이월금	이월금	14,687,940	전출금	전출금	12,000,000
잡수입	잡수입	25,519	예비비 및 기타	예비비 및 기타	2,240
			이월금	이월금	24,630,415

● 비슬노인복지센터

세 입			세 출		
항목	금액	항목	금액	관	항
관	항	관	항	관	항
총계	210,493,333	총계	210,493,333		
보조금	운영보조금	140,704,000	사무비	인건비	102,968,080
	노인일자리	51,200,000		업무추진비	5,426,800
후원금	후원금수입	10,680,100		운영비	12,575,880
전입금	법인전입금	3,000,000	재산조정비	시설비	2,503,000
이월금	이월금	3,704,025	사업비	사업비	34,186,110
잡수입	잡수입	1,205,208		노인일자리	51,000,008
			예비비 및 기타	반환금	163,207
			이월금	이월금	1,670,248

● 비슬원

세 입			세 출		
항목	금액	항목	금액	관	항
관	항	관	항	관	항
총계	367,866,000	총계	367,866,000		
입소자부담금수입	입소비용수입	69,939,000	사무비	인건비	222,408,000
보조금수입	보조금수입	21,385,000		업무추진비	12,370,000
후원금수입	후원금수입	780,000		운영비	28,637,000
요양급여수입	요양급여수입	244,550,000	재산조성비	시설비	7,110,000
이월금	이월금	14,199,000	사업비	운영비	53,787,000
잡수입	잡수입	17,013,000	사업비	사업비	2,453,000
			전출금	전출금	37,000,000
			잡지출	잡지출	13,000
			적립금	운영충당적립금	500,000
			준비금	환경개선준비금	500,000
			이월금	이월금	3,088,000

● 단비노인복지센터

세 입			세 출		
항목	금액	항목	금액	관	항
관	항	관	항	관	항
총계	132,183,374	총계	132,183,374		
보조금수입	보조금수입	125,307,500	사무비	인건비	82,941,720
후원금수입	후원금수입	3,983,500		업무추진비	422,100
이월금	이월금	2,850,721		운영비	9,327,919
잡수입	잡수입	41,653	재산조성비	시설비	39,900
			사업비	일반사업비	37,815,276
			예비비	반환금	7,596
			이월금	이월금	1,628,863

● 수경기억학교

세 입			세 출		
항목	금액	항목	금액	관	항
관	항	관	항	관	항
총계	231,177,145	총계	231,177,145		
사업수입	사업수입	19,660,000	사무비	인건비	127,413,640
보조금수입	보조금수입	200,000,000		업무추진비	4,204,400
전입금	전입금	9,000,000		운영비	27,866,900
잡수입	잡수입	2,517,145	재산조성비	시설비	22,598,410
			사업비	일반사업비	38,060,750
			잡지출	잡지출	9,000,000
			이월금	이월금	2,033,045